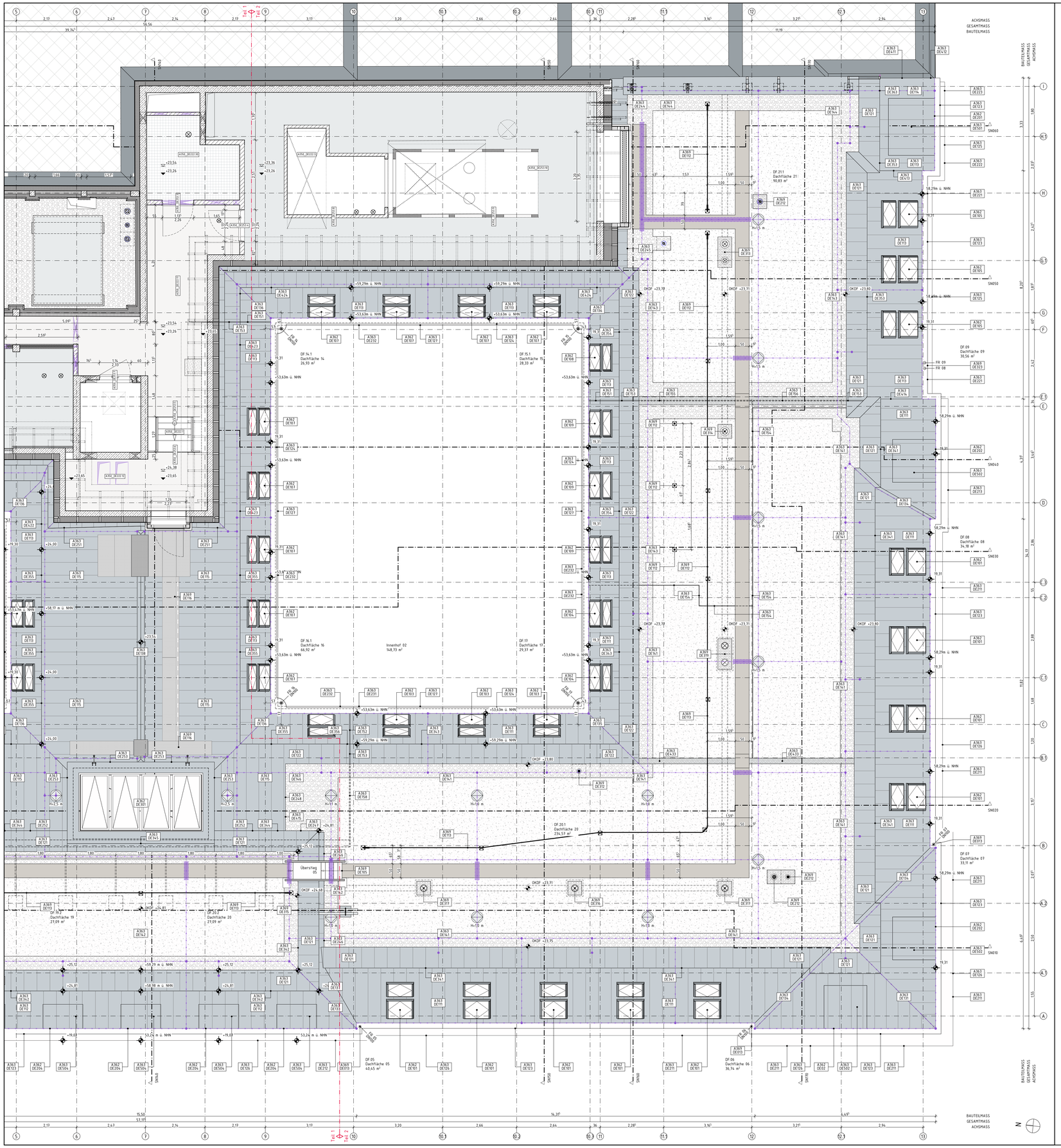

Maße

- Alle Maßangaben auf den Plänen sind vor Beginn der jeweiligen Arbeiten am Bau zu überprüfen. Bei Nichtübereinstimmung mit den tatsächlichen Gegebenheiten ist die Bauleitung unverzüglich zu informieren. Dies gilt auch bei Widersprüchen und/oder erkennbaren Planungsfehlern.
- Höhenkoten beziehen sich auf den relativen Nullpunkt ±0.00.
- Der relative Nullpunkt ±0.00 entspricht +34,17 m ü. NHN.
- Öffnungshöhen von Türen sind Rohbaumaße und beziehen sich auf OKFF des jeweiligen Raumes
- Brüstungshöhen von Fenstern (Rohbau und Ausbau) beziehen sich auf OKFF des jeweiligen Raumes
- Öffnungshöhen von Fenstern mit Brüstung (Rohbau und Ausbau) beziehen sich auf OK Brüstung (Rohbau und Ausbau)
- Öffnungshöhen von Fenstern ohne Brüstung (Rohbau und Ausbau) beziehen sich auf OKFF
- Maße, die mit einer Tilde (~) gekennzeichnet sind, sind Restmaße, die sich aus der Situation im Bestand ergeben. Diese Maßangaben können im Aufmaß von der Angabe im Plan abweichen.

Fachplanungsunterlagen

- Diese Planunterlagen gelten nur in Zusammenhang mit den Fachplanungsunterlagen (Tragwerk, Haustechnik, Schadstoffsanierung usw.)
- Für Rohbauangaben sind insbesondere die Planungen Tragwerk zu beachten.

Legende Allgemein

A) Raumstempel
- Raumnummer
- Raumname
- Raumhöhe
- Nettoraumfläche

B) Detailverweis
- A300 — Kurzbezeichnung des Plans
- DE100 — oben: Kostengruppe; unten: Planart + Plannummer

C) Höhenkote
- OKFF bez. auf ±0.00
- OKRD bez. auf ±0.00

D) Gültigkeitsgrenze
- Verbindlich gültig ist nur der im Plankopf benannte Teil.

Grundwasser

zeHW 31,10 = -3,07 gemäß FisBroker vom 02.12.2021
zeNW 32,00 = -2,17 gemäß GWG von BBG vom 16.04.2014

Heizkörper

- UFK: Überflurkonvektor
- UFK: Unterflurkonvektor
- HW: Heizwand
- HK: Plattenheizkörper

Heizkörpertyp: Länge/Höhe/Tiefe

Deckenbeläge

gemäß D101ITN04.00A.352_DE002, Deckenbeläge Regeldetails

- Typ 100 Estrich beschichtet
- Typ 200 Linoleum
- Typ 300 Werkstein
- Typ +00 Teppich
- Typ 500 Fliesen

A352.404.1 | Teppich | Hohlboden | 063
Bauteil Nummer — Boden belag

Bodenspiegel

Diesen Plan liegen folgende Pläne und Ergänzungen zugrunde:
KG 300
D101ITN04.04.A300_GR015-21_-F

Abkürzungen

- AD Abhangdecke
- ADA Abhangdecke mit Akustikfunktion
- ADAK Abhangdecke mit Akustik- und Kühlfunktion
- ADK Abhangdecke mit Kühlfunktion
- AK Außenkante
- AS Absturzsicherung
- BD Bodendurchbruch
- BDD Betondeckendecke
- BMA Brandmeldeanlage
- BP Bodenplatte
- BR Brüstung
- BRH Brüstungshöhe (von OKFF)
- BS Bodenschütz
- BW Brandwand
- DA Dachaufsicht
- DD Deckendurchbruch
- DE Detail
- DF Dachfläche
- DG Dachgeschoss
- df dichtschließend
- dfs dicht- und selbstschließend
- DSe Deckensegel
- EG Erdgeschoss
- ELT Gewerk Elektrotechnik
- FLT Gewerk Feuerlöschtechnik
- FR Fallrohr
- FT Fördertechnik
- fb feuerbeständig
- fh feuerhemmend
- GK Gipskarton
- GLT Gebäudeleittechnik
- H Gewerk Heizung
- IK Innenkante
- K Gewerk Kälte
- KB Kernbohrung
- L Gewerk Lüftung
- MW Mauerwerk
- nb nicht brennbar
- O Obergeschoss
- OK Oberkante
- OKBD Oberkante Bestandsdecke
- OKBP Oberkante Bodenplatte
- OKFF Oberkante Fertigfußboden
- OKFP Oberkante Fertigpodest
- OKRD Oberkante Rohdecke
- OKRP Oberkante Rohpodest
- OKS Oberkante Sohle
- RA Rohrachse
- RB Rohbau
- RBSW Rohbauschwelle (OK von OKFF)
- RD Rohdecke
- rdfs rauchdicht und selbstschließend
- Revi Revisionsöffnung
- RH Rauhöhe
- RK Revisionsklappe
- RW Regenwasser
- S Gewerk Sanitär
- S. Schacht
- SB Sichtbeton
- SSD Stahlsteindecke
- ST Sturz
- StB Stahlbeton
- TB Trockenbau
- U Untergeschoss
- UK Unterkante
- UKDA Unterkante Deckenanschluss
- UKFD Unterkante Fertigdecke
- UKRD Unterkante Rohdecke
- UKST Unterkante Sturz
- UZ Unterzug
- ÜZ Überzug
- WBKD Weißblechkappendecke
- WD Wanddurchbruch
- wmB widerstandsfähig gegen mechanische Beanspruchung
- WS Wandschütz
- zeHGW zu erwartender höchster Grundwasserstand
- zeNW zu erwartender niedrigster Grundwasserstand
- ZG Zwischengeschoss

Schraffuren und Symbole

	Beton (unbewehrt)		Mauerwerk Bestand		Systemtrennwand		Wärmedämmung
	Stahlbeton		Mauerwerk neu, Kalksandstein, MG II SFK 20, RDK 1,8		Gipskartontrennwand LER. d = 125 mm		Perimeterdämmung
	Stahlbeton (wasserundurchlässig)		Mauerwerk neu, Ziegel, MG III verputzt SFK 20, RDK 2,0		Akustikbekleidung LER. d = 57 mm		Abgehängte Decke
	Betonwerkstein		Naturstein		Mörtel, Putz		Metall
	Boden, gewachsen		Boden, Baugrubenverfüllung n. DIN 18533-1		Drainage, Kies	ZD	Zugdose
	Höhenbezug – Projekt		Planschnitt		Änderungswolke		Bereich ohne Freigabe zur Ausführung
BT 01 / 01	Bodenkanal ELT 5x4x1 , 2xCAT, 3xRJ45 D=325mm	BT 01 / 00x60	Bodenkanal GLT 400x400mm	RK 01 / 00x60	Revisionsklappe BMA 400x400mm		Brandmeldelinie unterputz, Trägerplatz Hohlraumboden
RK 01 / 00x60	Revisionsklappe HK-Technik 400x400mm		Kabelauslass Leuchte DD, Kernbohrung* Ø = ca. 4cm		Bodenablauf 150x150mm DN70, Schlitzrost	BT 01 / 01	Bodenkanal ELT 5x4x1 , 2xCAT, 3xRJ45 D=325mm
BT 01 / 00FH	Bodenkanal HGMS+ 4xHCMS, 3xRJ45, 4xHCMS D=325mm	BT 01 / 00FH	Bodenkanal HGMS+ 4xHCMS, 3xRJ45, 4xHCMS D=325mm		Unterflurkonvektor, Heizung/Kühlung Installationsplan TGA		Blendpfeifer, Heizung/Kühlung Unterflurkonvektor
	Bodenbelag Fliesen 30x30cm		Bodenbelag Werkstein 60x60cm		Bodenbelag Teppich		Bodenbelag Linoleum

* Kabelauslass Leuchte: Kernbohrung von darunterliegendem Geschoss aus. Position gemäß Deckenspiegel.

LEGENDE

Ind.	Datum	gez.	Änderung Hochbau
B	31.10.2025	TiWi	Planfortschreibung: Verlegemuster Betonwerkstein + Estrich NEA
A	04.09.2025	TiWi	Planfortschreibung
_	25.07.2025	TiWi	Planerstellung - Abstimmungsexemplar TGA

Gezeichnet: TiWi
Geprüft:

VORABZUG
Innenstraße
Mittelstr.
Neustädtische Kirchstraße

Bundesamt für Bauwesen und Raumordnung
Referat BB II 4
Straße des 17. Juni 112
10623 Berlin
T. +49 30 18401 6201
F. +49 30 18401 8689

BV-Nr. BBR: 0246B
Blattgröße: 841X1189
Bauvorhaben: Herrichtung der Liegenschaft für Zwecke des Deutschen Bundestages
Bauherr/Nutzer: DEUTSCHER BUNDESTAG, Neustädtische Kirchstraße 4-5, 10117 Berlin
Kurzbezeichnung Plan: A300_DE115
Maßstab: 1:50
Zeichnung: Bodenspiegel Dachgeschoss - Teil 2

AKS-Schlüssel Hochbau: D1011 7N04DGA300_D1E115-2B-V
Gewerk: HOCHBAU
Planverfasser Hochbau
Datum: 25.07.2025

AKS-Schlüssel Fachplaner
Gewerk
Planverfasser Fachplaner
Datum

AKS-Schlüssel Ausführende Firma
Gewerk
Planverfasser Ausführende Firma
Datum

H/B = 841.0 / 1189.0 (1.00m²)